



COLLEZIONE 2020 / 2021  
REV. 022

TAVOLI & PIASTRELLE

TABLES & TILES

*Home & Garden*

*l'Antica*  
Deruta

ITALIAN HOME DECORATION

- CATALOGO 2 -



**4** TAVOLI COLLEZIONE  
COTTO & PIETRA  
*Travertine & Cotto  
Tables Top Collection*

---

**58** TAVOLI IN CERAMICA  
E PIETRA LAVICA  
MAIOLICATA  
*Ceramic and Volcanic  
Stone Tables Tops*

---

**84** BASI TAVOLO E SEDIE  
IN FERRO BATTUTO  
*Wrought iron Bases  
and Chairs*

---

**92** BASI TAVOLO  
E SEDIE  
IN LEGNO  
*Wood Bases and Chairs*

**96** COLLEZIONE  
PANNELLI & PIASTRELLE  
*Panels & Tiles*

---

98 Piastrelle Decorate

116 Piastrelle in Cotto Naturale

118 Piastrelle in Cotto Unicolore

---

**120** PANNELLI DECORATI  
*Painted panels*

---

**134** PROGETTI  
*Projects*

---

**146** CARATTERISTICHE  
DEL PRODOTTO E  
CONDIZIONI DI VENDITA  
*Features of product and  
Sale conditions*

CATALOGO **2**

[www.anticaderuta.com](http://www.anticaderuta.com)



L'ANTICA DERUTA.  
STILE ITALIANO  
ORGOGLIOSAMENTE  
FATTO A MANO.

*Proudly handmade Italian Style.*



## PASSIONE E CULTURA. DAL 1950.

Ricerca del bello, cura dei dettagli, massima attenzione alla qualità del design e delle materie prime: è dall'inizio del nostro percorso che ci lasciamo guidare dalla cultura artigiana per il lavoro. Proprio per questo le nostre opere hanno un'anima vera. Abbiamo realizzato una linea esclusiva di

**tavoli, piastrelle e pannelli decorati; arredi per esterni ed interni**

che fanno dell'attenzione ai dettagli una caratteristica irrinunciabile.

Grazie alle lavorazioni a mano della pietra, alla forgiatura del ferro battuto e alla nostra passione quotidiana realizziamo opere destinate a rendere uniche le case dei nostri giorni con racconti, echi e colori di un'epoca lontana.

## PASSION AND CULTURE. SINCE 1950.

*Search for beauty, attention to details, maximum care for the quality of design and raw materials: we've been following the culture of artisanal work since the beginning of our path. That's why our pieces possess an authentic soul. We have realized an*

**exclusive collection of tables, tiles and decorated panels.**

*This is a line of furnishings for home and garden that gives great the attention to details was an undeniable feature. Thanks to the handmade manufacturing of stones, the forging of wrought iron and our daily passion we realize pieces destined to make each house unique, with tales, echoes and colors from a distant.*





# TAVOLI COLLEZIONE COTTO & PIETRA

*Travertine & Cotto*

*Tables Tops Collection*

Travertino naturale delle antiche cave romane. Terrecotte antiche di recupero delle campagne Umbre e Toscane. Decorazioni ed intarsi eseguiti completamente a mano da maestri artigiani di Deruta. Queste sono le caratteristiche che rendono i tavoli della linea Cotto&Pietra unici, inconfondibili, inimitabili e immortali.

*Superior travertine from the ancient Romans cave of Tivoli and Rapolano. Terracotta, old bricks from Umbria and Tuscany countryside. Hand made decorations and inlaid works, made by the hands of expert "Maestro" of Deruta. Those are the combinations make the tables of the Cotto&Pietra's collection very unique, exclusive and eternal.*



# SORRENTO

*Cotto & Pietra*

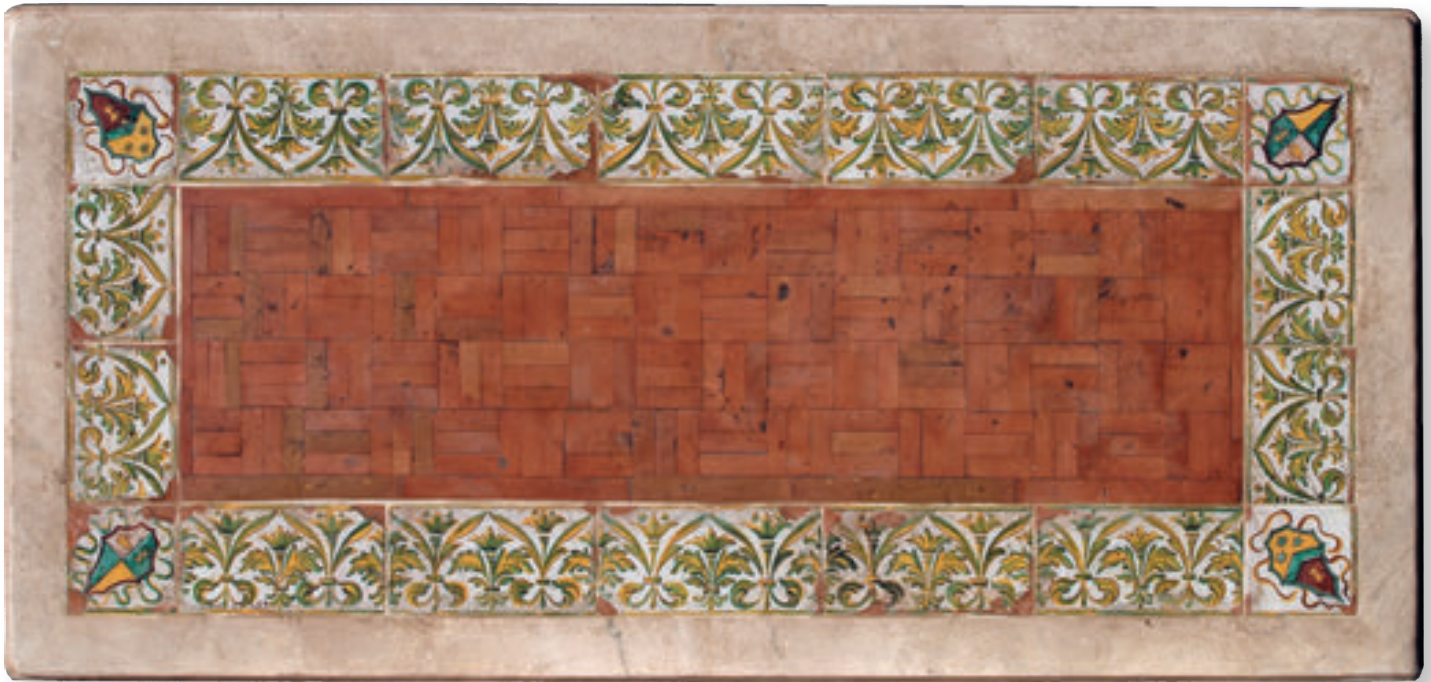

SR/01

6





SR/02



SR/03





# ROBBIANE

*Cotto & Pietra*

RB/04



RB/01



RB/02



RB/03



RB/03



# FRUTTA ANTICA

*Cotto & Pietra*

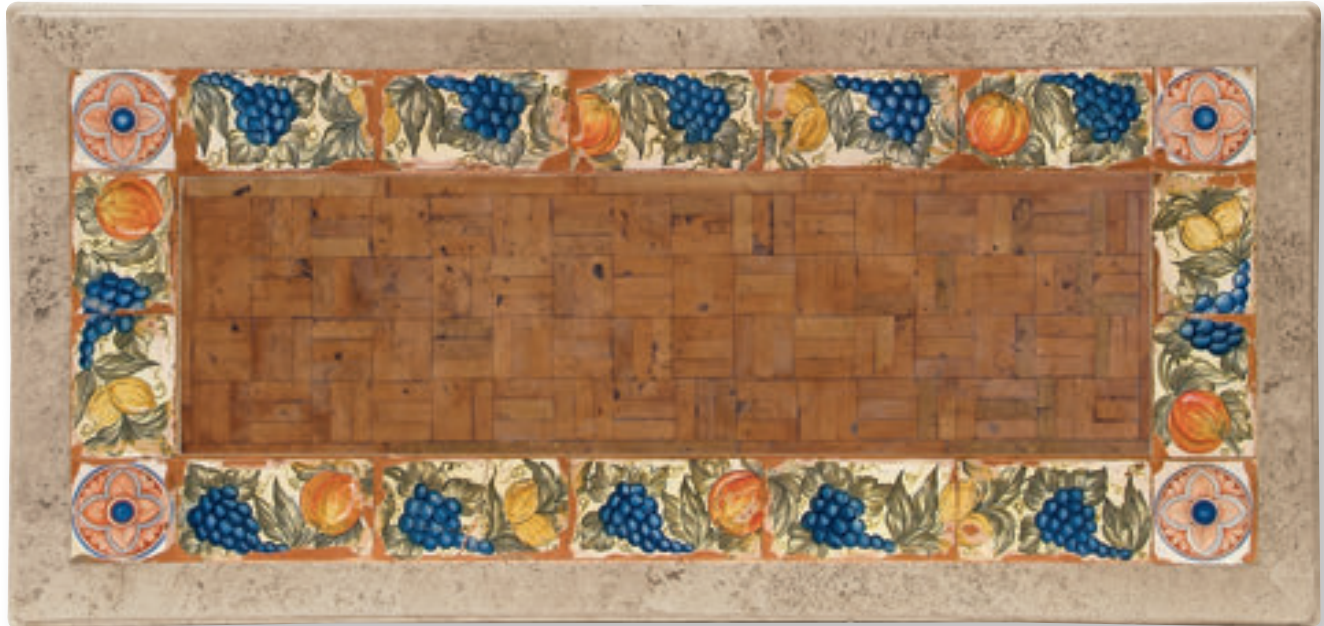

FA/T/02



FA/01





# ARALDICA PROVENZALE

*Cotto & Pietra*



AD/PR/01







# AFFRESCO

*Cotto & Pietra*



AF/02





AF/01



AF/03





# RAVELLO

*Cotto & Pietra*

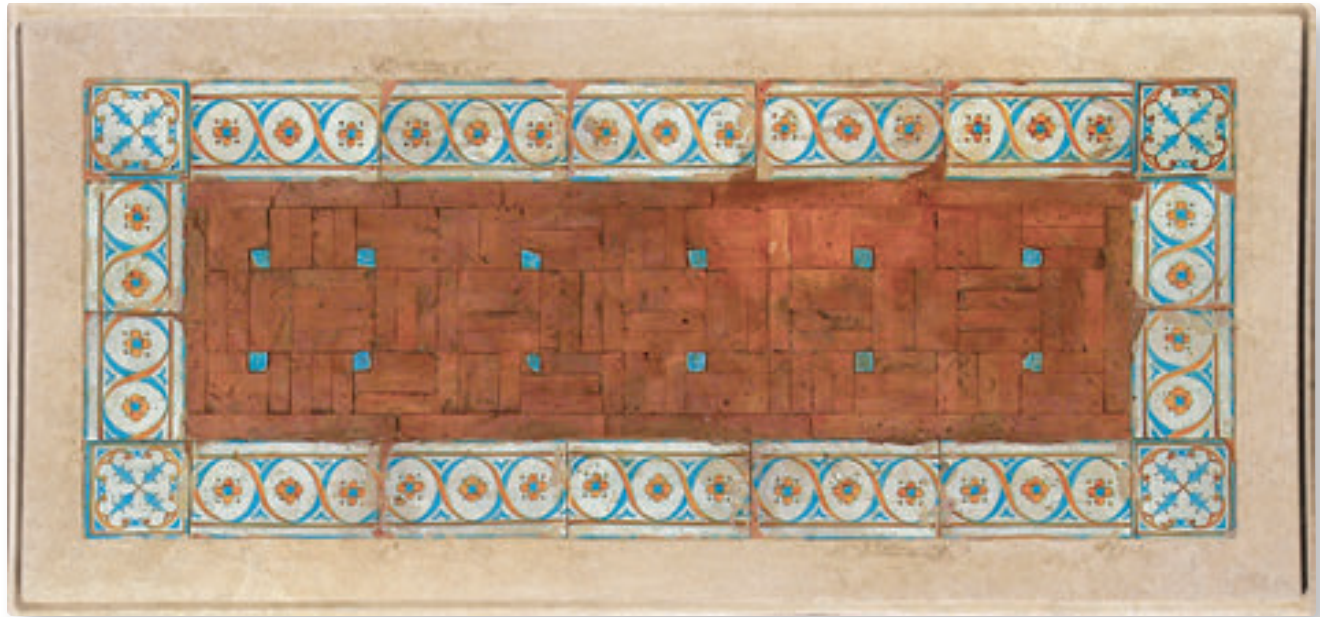

RV/01





# CARTIGLIO

*Cotto & Pietra*

CT/01



17





# FIESOLE

*Cotto & Pietra*



FE/01





# TROFEI DI FRUTTA

*Cotto & Pietra*

TF/01



TF/02

TF/06



19

TF/03





# POMPEIANO

*Cotto & Pietra*



PP/N/02





PP/02



PP/R/01



# SIENA

*Cotto & Pietra*



SI/01





# FIRENZE

*Cotto & Pietra*



FI/01



FI/02





# TOSCANA / CHIANTI MONTALCINO / BASCHI

*Cotto & Pietra*



TS/01

MC/01



BS/01





25

CH/01



# LUCCA / LUCCA PROVENZALE

*Cotto & Pietra*



LC/01

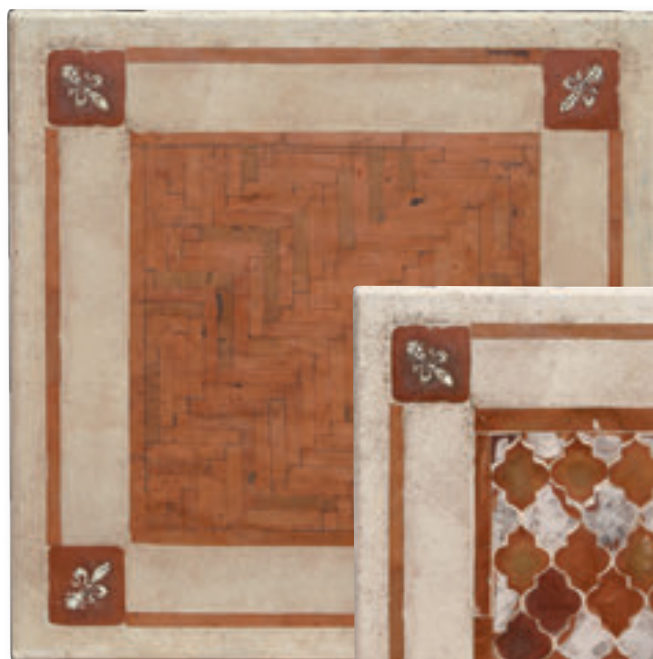

LC/01



LC/PR/01





# POGGIO / BRAMANTE / SCALFITO ROMA / BRUNELLESCHI *Cotto & Pietra*

PO/01



BR/01



RM/01

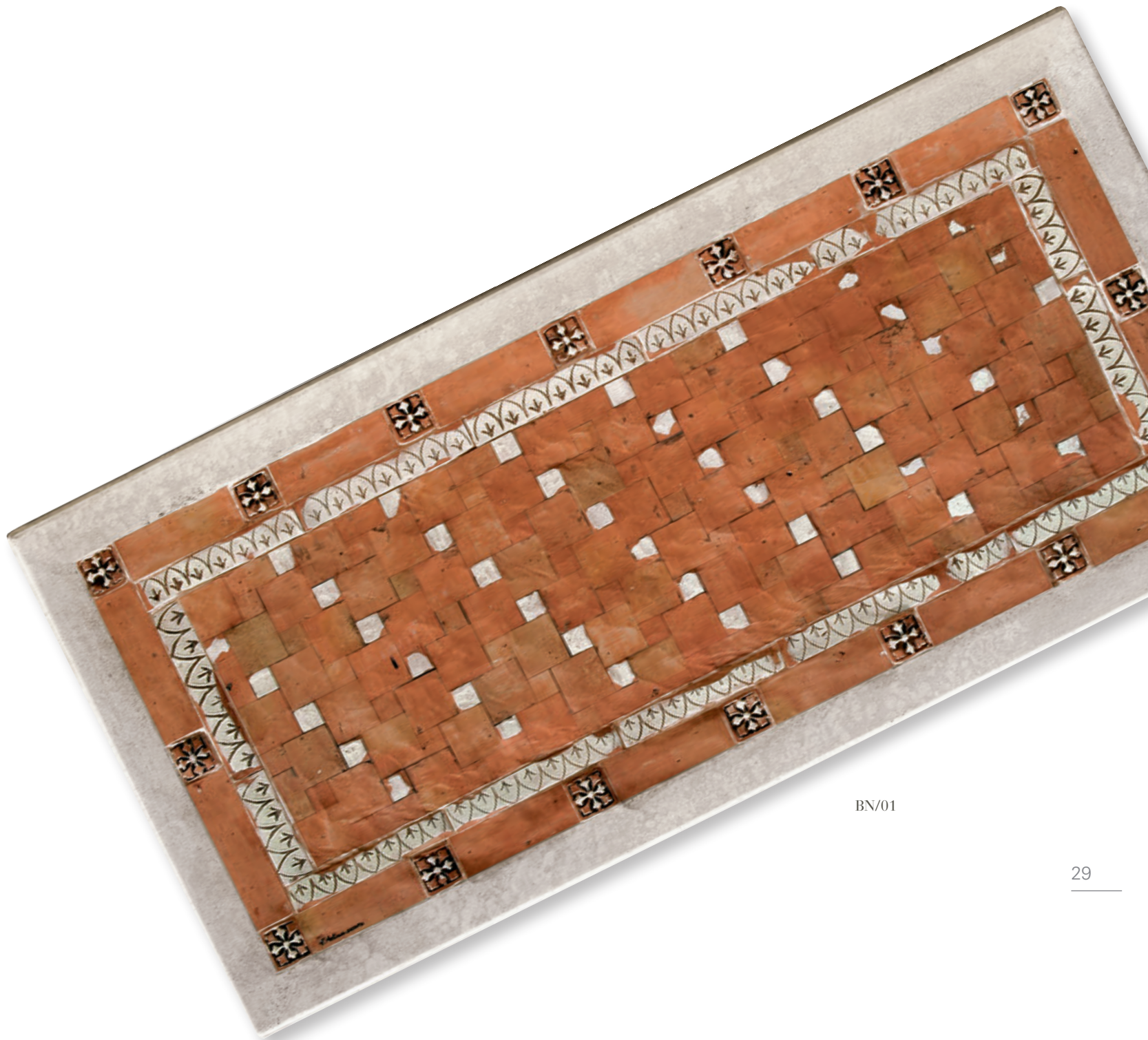

BN/01



SC/01



# DERUTA

*Cotto & Pietra*



CP/01



30

DR/AV/01



# CAPRI / VENEZIA

*Cotto & Pietra*

CP/01



31

VZ/01

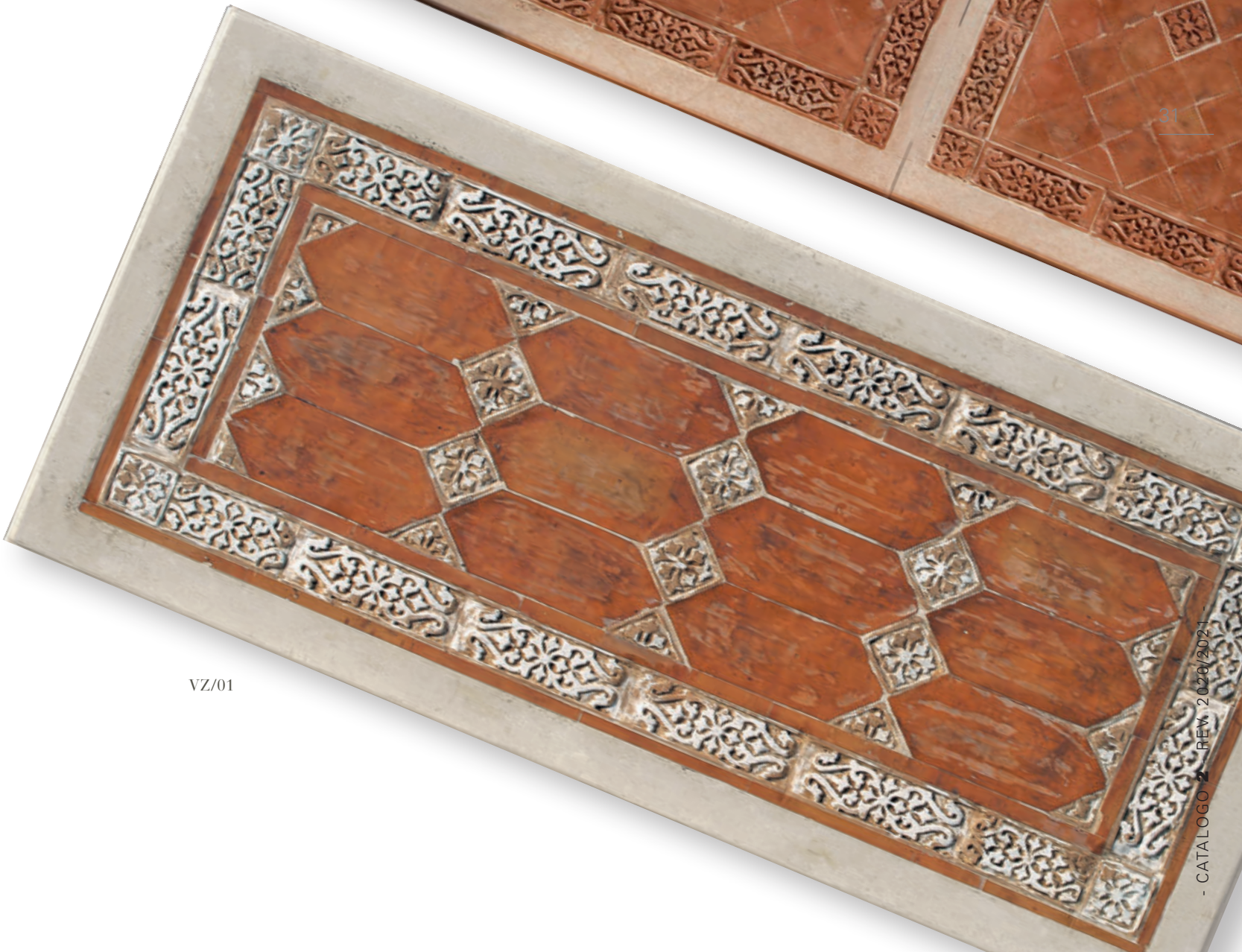





# MUSEO

*Cotto & Pietra*





# ARMI

*Cotto & Pietra*



33



AR/01



# GLICINE

*Cotto & Pietra*

GL/01  
cm 200 x 100



GL/01  
cm 200x100

34



TCL/46  
cm 60 x 45h



GL/02  
cm 300x110



# CAMPAGNA GIARDINO

*Cotto & Pietra*



CP/02



CP/03



GD/01



# SICILIA POSITANO

*Cotto & Pietra*



CP/01



POSITANO  
PS/01

37



SICILIA SL/01



# VIETRI

*Cotto & Pietra*

*Collezione TAVOLI BISTROT*  
*cm 80 diam. - cm 70 diam. - cm 60 diam.*



38

VI/01  
cm 80 diam.



*Collezione TAVOLI BISTROT*  
*cm 80 diam. - cm 70 diam. - cm 60 diam.*

RB/05  
cm 80 diam.



G/02  
cm 80 diam.



RD/01  
cm 80 diam.



RA/01  
cm 80 diam.





# ESTATE

*Cotto & Pietra*



40

ES/01  
cm 160X90

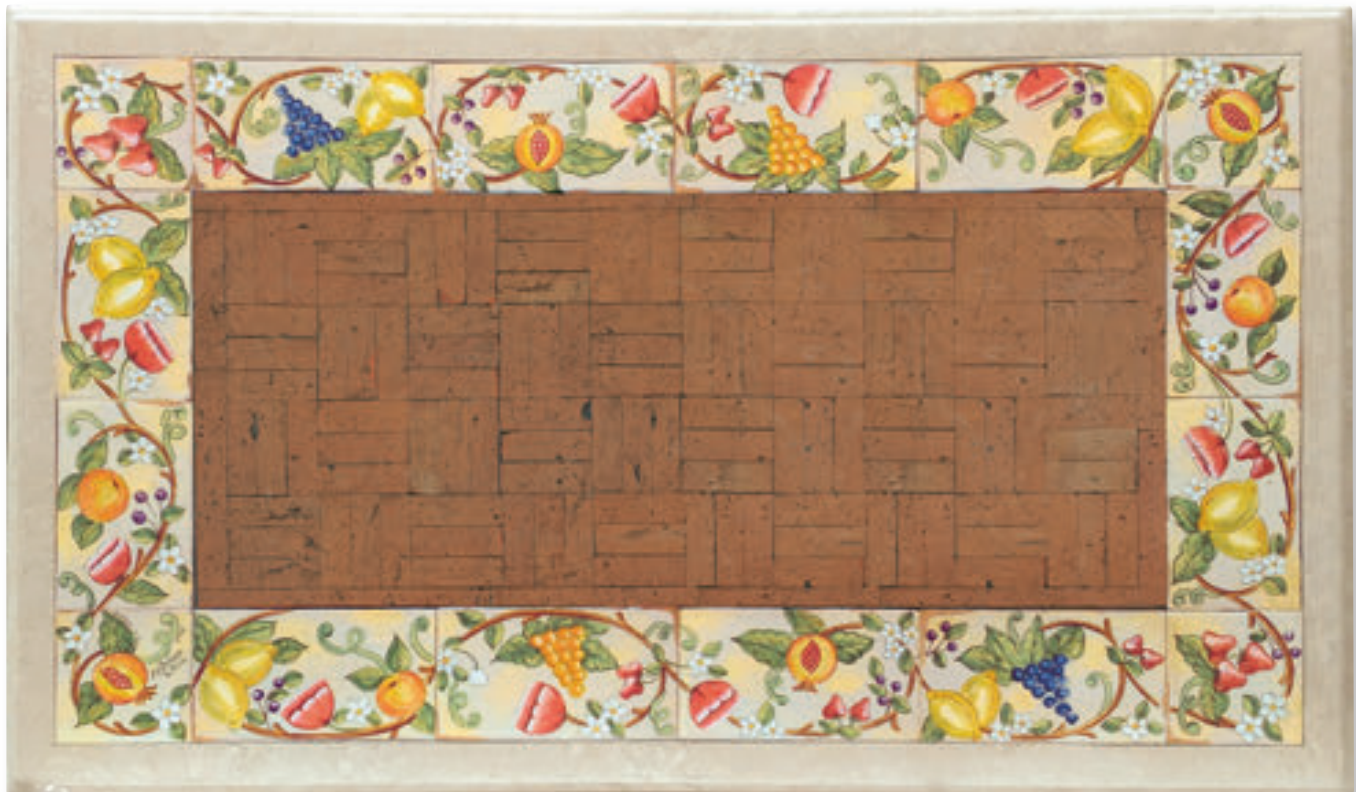

ES/02  
cm 80 diam.



Per gli accessori in Ceramica, consultare il **Catalogo 1**  
For Ceramics Accessories see **Catalogue 1**



TCL/16  
cm 80 diam.





# PATCHWORK

*Cotto & Pietra*



PA/08  
cm 200x100

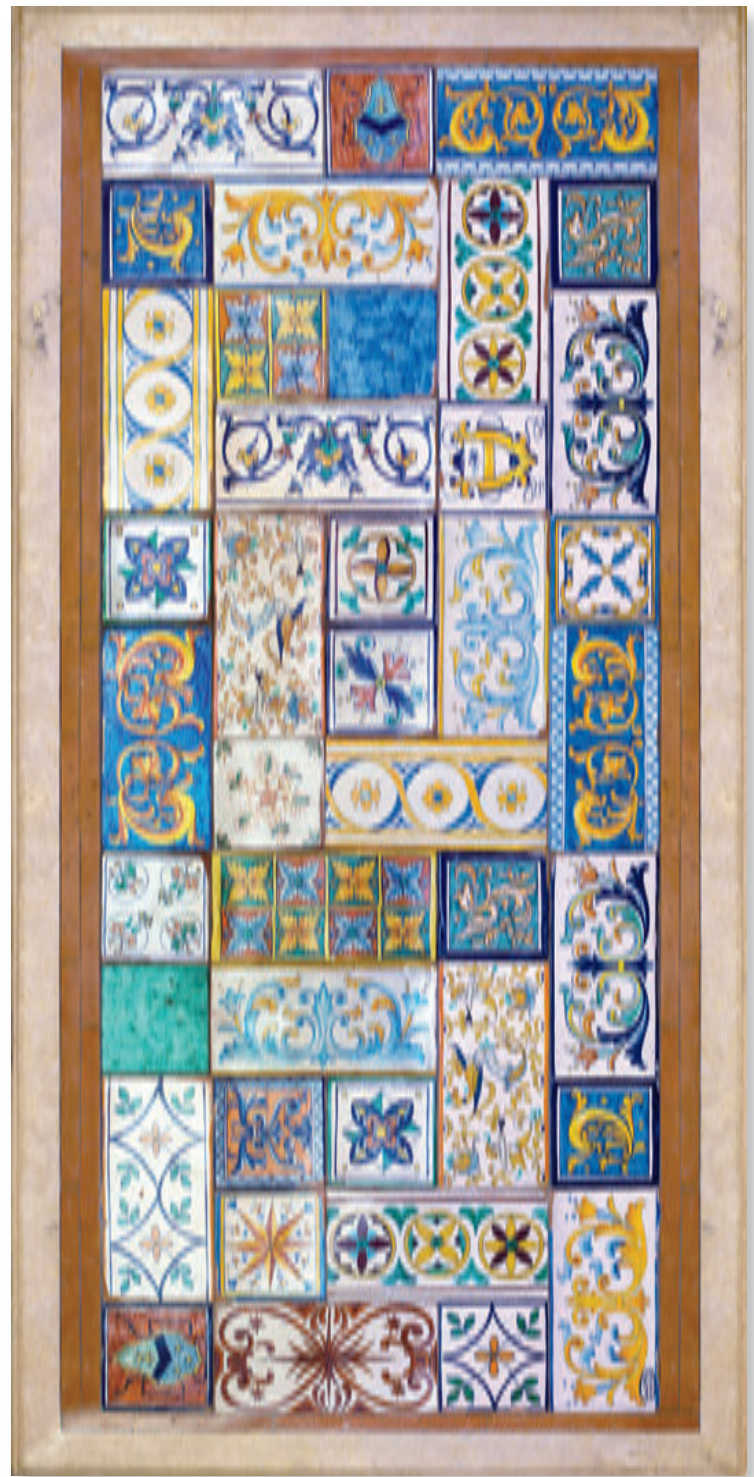

43

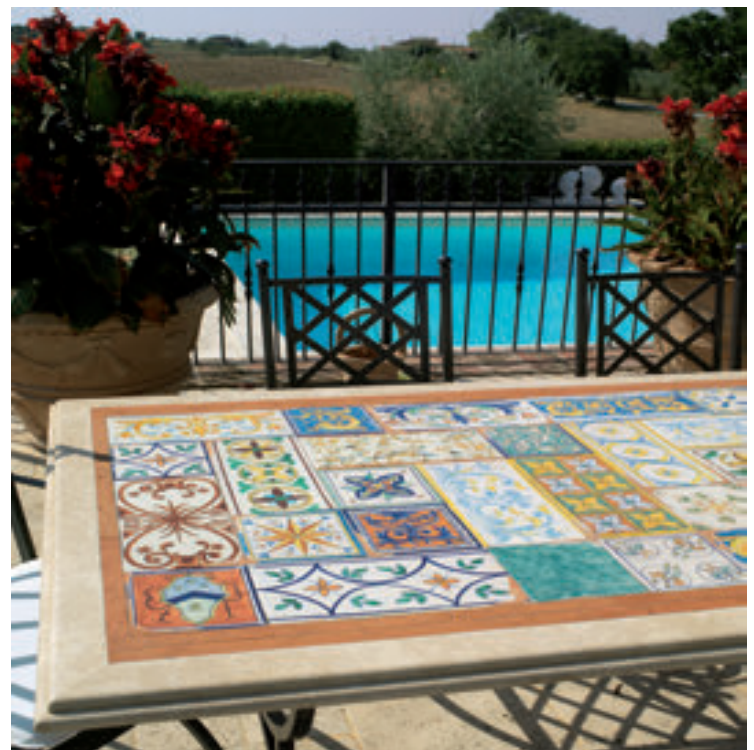



# PATCHWORK

*Cotto & Pietra*



PA/04



PA/05



PA/06



RE/01



RE/02



PA/01



PA/03



RE/03



# SPOLETO

*Cotto & Pietra*





# RECUPERO GROTTESCHE GIALLE

*Cotto & Pietra*

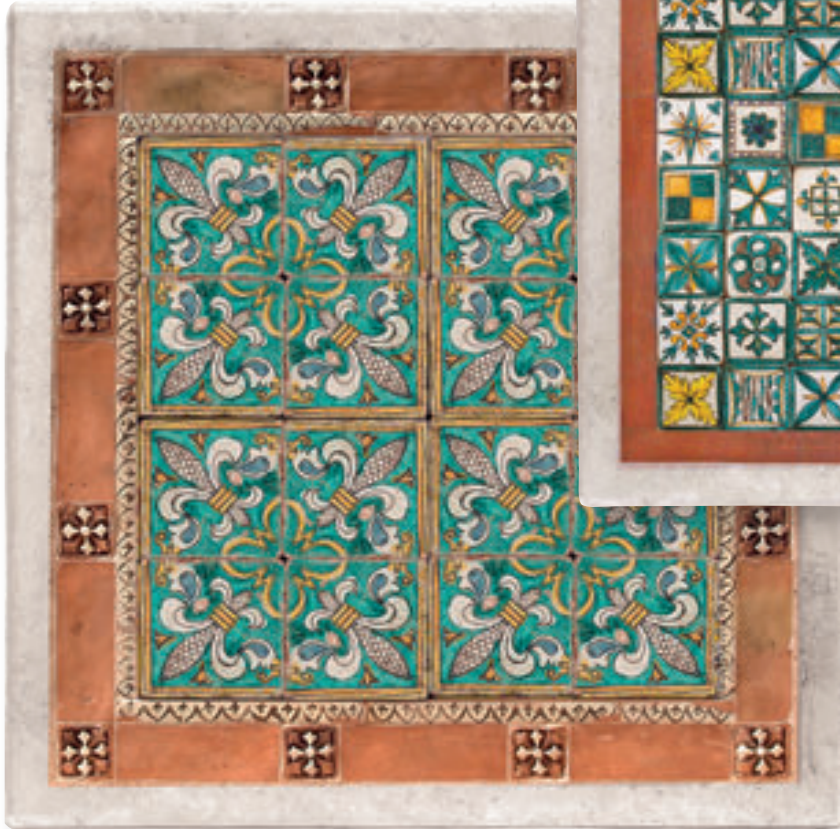

RE/04



RE/05

47



GG/05  
cm 100x320





# TIVOLI / POMPEI / AMALFI EFESO / BISANZIO

*Cotto & Pietra*



TV/01



PM/01



AM/01

48



BZ/01



EF/01



# LIMONI / ASSISI

*Cotto & Pietra*



LM/01



AS/01 cn 100x240



# VOTICE BAROCCO

*Cotto & Pietra*



VR/01

50



BA/01

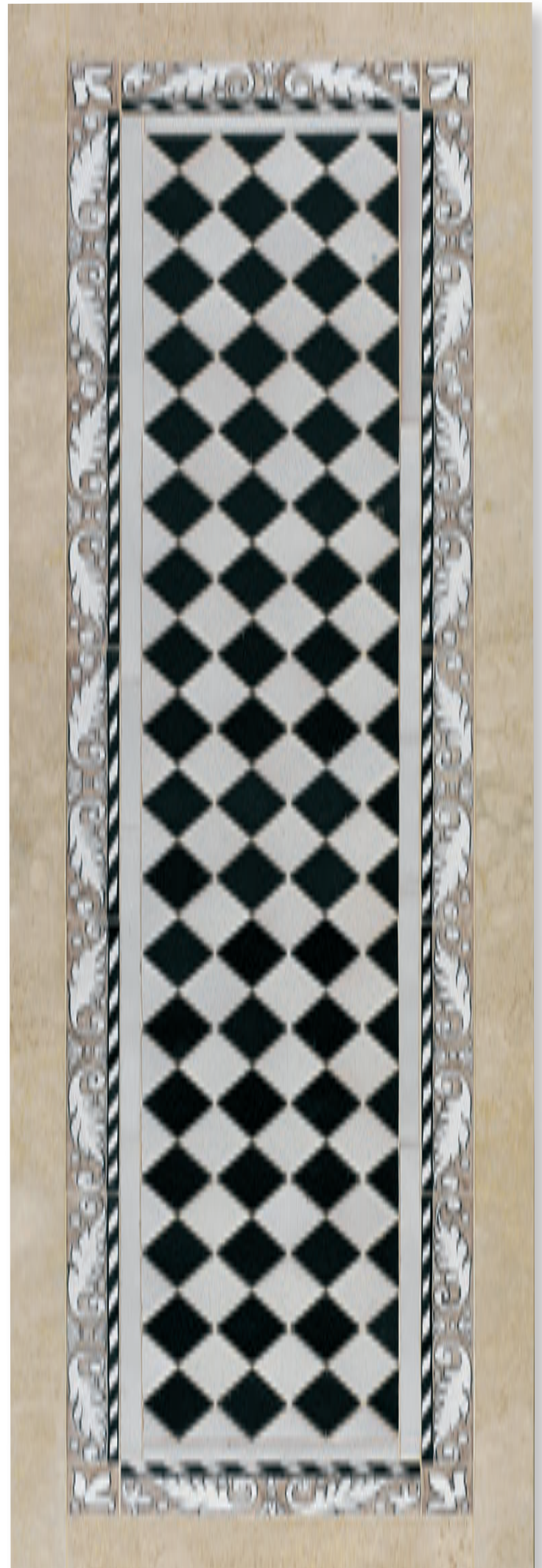

BA/02 cm 50x150



# CALLA

*Cotto & Pietra*



CL/01





# VOLTERRA

*Cotto & Pietra*



VL/01





53



VL/02



# TAVOLI CON STRUTTURA IN FERRO

MISURE E COMPOSIZIONI A RICHIESTA

modello:  
ROSA DEI VENTI  
cm 120x120



modello:  
PATCHWORK  
cm 225x115



5



## PIANI TAVOLO IN COTTO & PIETRA

*Cotto & Travertine Tables Top*

### FORMA *Shape*



Rettangolare  
*Rectangular*



Rettangolare - Componibile  
*Rectangular 2 pieces*



Rotondo - Decoro centrale  
*Round - Central decoration*



Rotondo - Decoro nel bordo  
*Round - Border decoration*



Rotondo - Componibile  
*Round 5 pieces*



Quadrato  
*Square*



Ovale  
*Oval*



Sagomato Rettangolare  
*Rectangular Contoured*



Sagomato Quadrato  
*Square Contoured*



Consolle mezzaluna  
*Consolle half-moon*

### CATEGORIA *Class*



Basic



Prestige



# PIANI TAVOLO IN COTTO & PIETRA *Cotto & Travertine Tables Top*

## FORME E DIMENSIONI TAVOLI *Tables shapes and sizes*

### **Rettangolare / spessore cm 3,5 h.** *Rectangular / 1,3" thick*

100x60 cm	39,5x23,5" in.
120x70 cm	47x27" in.
160x80 cm	63x31" in.
180x90 cm	71x35" in.
190x90 cm	75x35" in.
200x100 cm	79x39,5" in.
210x100 cm	83x39,5" in.
220x110 cm	86,5x43,5" in.

### **Rettangolare - Componibile** **spessore cm 3,5 h.** *Rectangular 2 pieces / 1,3" thick.*

240x120 cm	94,5x47" in.
260x120 cm	98,5x47" in.
280x120 cm	110x47" in.
300x120 cm	118x47" in.

### **Rotondo spessore cm 3,5 h.** *Round / 1,3" thick.*

Ø 100 cm	Ø 39,5" in.
Ø 120 cm	Ø 47" in.
Ø 130 cm	Ø 51" in.
Ø 140 cm	Ø 55" in.
Ø 150 cm	Ø 59" in.

### **Rotondo - Componibile** **spessore cm 3,5 h.** *Round 5 pieces / 1,3" thick.*

Ø 180 cm	Ø 71" in.
Ø 200 cm	Ø 79" in.
Ø 220 cm	Ø 86,5" in.
Ø 250 cm	Ø 98" in.

### **Rotondo - BISTROT spessore cm 3 h.** *Round Bistrot / 1,2" thick.*

Ø 60 cm	Ø 23,5" in.
Ø 70 cm	Ø 27" in.
Ø 80 cm	Ø 31" in.

### **Quadrato / spessore cm 3,5 h.** *Square / 1,3" thick.*

90x90 cm	35x35" in.
100x100 cm	39,5x39,5" in.
120x120 cm	47x47" in.
140x140 cm	55x55" in.
150x150 cm	59x59" in.

### **Ovale / spessore cm 3,5 h.** *Oval / 1,3" thick.*

160x80 cm	63x31" in.
190x90 cm	75x35" in.
200x100 cm	79x39,5" in.
210x100 cm	83x39,5" in.

### **Sagomato - Rettangolare** **spessore cm 3,5 h.**

*Contoured - Rectangular / 1,3" thick.*

160x80 cm	63x31" in.
190x90 cm	75x35" in.
200x100 cm	79x39,5" in.
210x100 cm	83x39,5" in.

### **Sagomato - Quadrato** **/ spessore cm 3,5 h.**

*Contoured - Square / 1,3" thick.*

100x100 cm	39,5x39,5" in.
120x120 cm	47x47" in.
140x140 cm	55x55" in.

### **Consolle mezzaluna CON BASE** **IN FERRO / spessore cm 3,5 h.**

*Consolle half-moon with iron base*  
*1,3" thick.*

100x50 cm	39,5x19,5" in.
120x60 cm	47x23,5" in.

\* Base in ferro inclusa nel prezzo. \* Iron base included in the price.



TCL/08

CATEGORIA CLASS



# TAVOLI IN CERAMICA E PIETRA LAVICA MAIOLICATA

*Ceramic and Volcanic Stone  
Tables Tops*

TCL/43

CATEGORIA  
CLASS 



TCL/03

CATEGORIA  
CLASS  



TCL/45

CATEGORIA  
CLASS 



# TAVOLI IN CERAMICA E PIETRA LAVICA MAIOLICATA

*Ceramic or Volcanic Stone table tops*

\*\* Si realizzano altri decori a richiesta - Other decors on request

TCL/24

CATEGORIA CLASS 



TCL/19

CATEGORIA CLASS 



60



TC/24

CATEGORIA CLASS 

TCL/21

CATEGORIA CLASS ★★



TCL/01

CATEGORIA CLASS ★★



TCL/06

CATEGORIA CLASS ★★



TCL/05

CATEGORIA CLASS ★★



# TAVOLI IN CERAMICA E PIETRA LAVICA MAIOLICATA

*Ceramic or Volcanic Stone table tops*

\*\* Si realizzano altri decori a richiesta - Other decors on request

TCL/04

CATEGORIA CLASS ★★



TCL/03

★★

TCL/03

CATEGORIA CLASS ★★



TCL/02

CATEGORIA CLASS ★★★

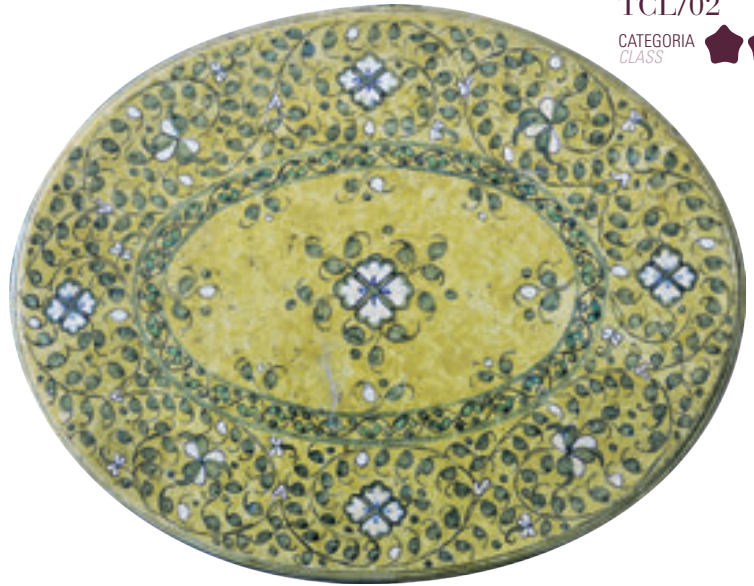

TCL/12

CATEGORIA CLASS ★



TCL/18

CATEGORIA CLASS ★



TCL/11

CATEGORIA CLASS





# TAVOLI IN CERAMICA E PIETRA LAVICA MAIOLICATA

*Ceramic or Volcanic Stone table tops*

\*\* Si realizzano altri decori a richiesta - Other decors on request

TCL/35

CATEGORIA CLASS 



TCL/35.2

CATEGORIA CLASS 





TCL/36

CATEGORIA CLASS ★★



65

TCL/36

CATEGORIA CLASS ★★



TCL/36

CATEGORIA CLASS ★★

# TAVOLI IN CERAMICA E PIETRA LAVICA MAIOLICATA

*Ceramic or Volcanic Stone table tops*

\*\* Si realizzano altri decori a richiesta - Other decors on request



TCL/37

CATEGORIA CLASS ★★ ★

66



TCL/38

CATEGORIA CLASS ★★



TCL/47

CATEGORIA CLASS ★



SET DIVANO UMBRIA

# TAVOLI IN CERAMICA E PIETRA LAVICA MAIOLICATA

*Ceramic or Volcanic Stone table tops*

\*\* Si realizzano altri decori a richiesta - Other decors on request





TCL/41

CATEGORIA  
CLASS



# TAVOLI IN CERAMICA E PIETRA LAVICA MAIOLICATA

*Ceramic or Volcanic Stone table tops*

\*\* Si realizzano altri decori a richiesta - Other decors on request



78

Per gli accessori in Ceramica, consultare il **Catalogo 1**  
For Ceramics Accessories see **Catalogue 1**



TCL/22.1

CATEGORIA CLASS ★★



TCL/22

CATEGORIA CLASS ★★





# TAVOLI IN CERAMICA E PIETRA LAVICA MAIOLICATA

*Ceramic or Volcanic Stone table tops*

\*\* Si realizzano altri decori a richiesta - Other decors on request

TCL/07

CATEGORIA  
CLASS



72



TCL/40

CATEGORIA CLASS ★★



TCL/39

CATEGORIA CLASS ★★



TCL/23

CATEGORIA CLASS ★★

# TAVOLI IN CERAMICA E PIETRA LAVICA MAIOLICATA

*Ceramic or Volcanic Stone table tops*

\*\* Si realizzano altri decori a richiesta - Other decors on request





TCL/34

CATEGORIA CLASS 

75



# TAVOLI IN CERAMICA E PIETRA LAVICA MAIOLICATA

*Ceramic or Volcanic Stone table tops*

\*\* Si realizzano altri decori a richiesta - Other decors on request

TCL/33

CATEGORIA CLASS 



TCL/10

CATEGORIA CLASS 

76



TCL/32

CATEGORIA CLASS 

TCL.20/TU

CATEGORIA CLASS ★★



TCL/30

CATEGORIA CLASS ★★



TCL/28

CATEGORIA CLASS ★★

TCL/28

CATEGORIA CLASS ★★



# TAVOLI IN CERAMICA E PIETRA LAVICA MAIOLICATA

*Ceramic or Volcanic Stone table tops*

\*\* Si realizzano altri decori a richiesta - Other decors on request



TCL/ES/16

CATEGORIA CLASS ★★

TCL/07.BLU

CATEGORIA CLASS ★

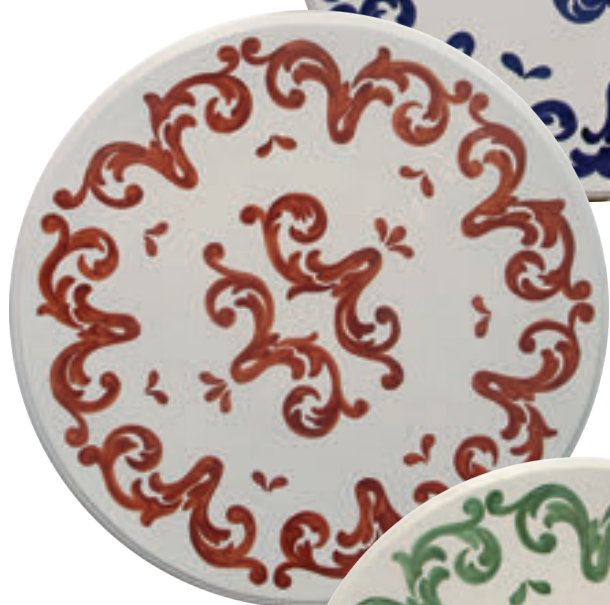

TCL/07.ROSSO

CATEGORIA CLASS ★

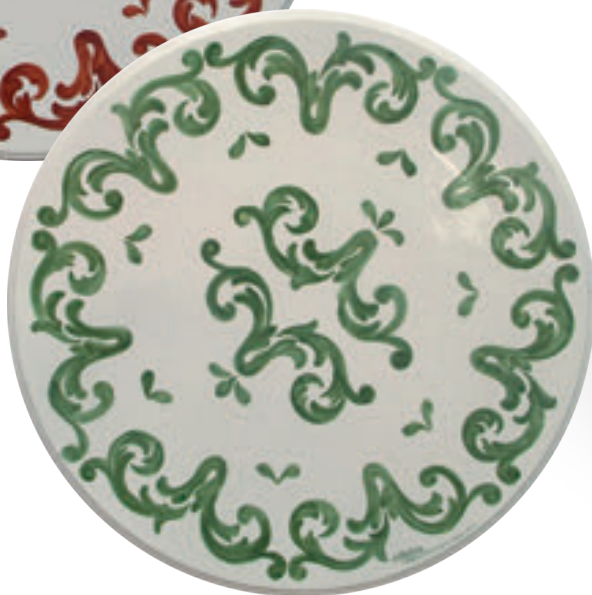

TCL/07.VERDE

CATEGORIA CLASS ★

TCL/07.VERDE



BASE IN FERRO  
"BISTROT"  
BIANCA  
h 72 cm

79



TCL/13 h 45 cm

CATEGORIA CLASS ★★

TCL/46 h 45 cm

CATEGORIA CLASS ★



TCL/15 h 45 cm

CATEGORIA CLASS ★★★



# TAVOLI IN CERAMICA E PIETRA LAVICA MAIOLICATA

*Ceramic or Volcanic Stone table tops*

\*\* Si realizzano altri decori a richiesta - Other decors on request



TCL/G02

CATEGORIA CLASS ★★



TCL/G03

CATEGORIA CLASS ★★



TCL/G01

CATEGORIA CLASS ★★★



TCL/PM/14

CATEGORIA CLASS ★★





81

COLLEZIONE LANTERNE  
(VEDI CATALOGO 1)

DIVANO "UMBRIA" 3 POSTI  
cm 189 x 53 x 91h

# PIANI IN CERAMICA CON BASI IN CERAMICA

## Ceramic tables top

### Forme e dimensione tavoli

Tables shapes and sizes

### Tavoli in ceramica - BASSI

con base in ceramica h. 45 cm

Ceramic tables - Lower

Ceramic top with ceramic base h. 45 cm

#### Quadrati

Square

TC.60 Q / 45h 60x60 cm

#### Rotondo

Round

TC.60 Ø / 45h Ø 60 cm

#### Ovale

Oval

TC.80 OV / 45h 80X65 cm



TCL/46 h 45 cm

82

### Tavoli in Ceramica - ALTI

con base in ceramica h. 75 cm

Ceramic top with ceramic base h. 75 cm

#### Quadrati

Square

TC.100 Q 100x100 cm

#### Rotondo

Round

TC.80 Ø Ø 80 cm

TC.100 Ø Ø 100 cm

#### Ovale

Oval

TC.80 OV 80X65 cm

TC.90 OV 90X75 cm



TCL/04 h 75 cm

**Nota: leggere le caratteristiche del prodotto prima dell'acquisto (vedi pag. 146)**

**Note: read the information about the product, before using (see pag. 146)**

# PIANI IN PIETRA LAVICA MAIOLICATA

## Vulcanic Stone

### Forme e dimensione tavoli

Tables shapes and sizes

\*\* Si realizzano altri decori a richiesta  
Other decors on request



#### Rettangolare / spessore cm 3 h.

Rectangular / 1,2" thick.

100x60 cm	39,5x23,5" in.
130x80 cm	51x31" in.
140x90 cm	55x35" in.
160x80 cm	63x31" in.
180x90 cm	71x35" in.
190x90 cm	75x35" in.
200x100 cm	79x39,5" in.

#### Rettangolare - Componibile

spessore cm 3 h.

Rectangular 2 pieces / 1,2" thick.

240x120 cm	94,5x47" in.
260x120 cm	98,5x47" in.
350x130 cm	138,5x51" in.

#### QUADRATO spessore cm 3 h.

Square / 1,2" thick.

60x60 cm	23,5x23,5" in.
70x70 cm	27x27" in.
80x80 cm	31x31" in.
90x90 cm	35x35" in.
100x100 cm	39,5x39,5" in.
120x120 cm	47x47" in.
140x140 cm	55x55" in.
150x150 cm	59x59" in.

#### Ovale / spessore cm 3 h.

Oval / 1,2" thick.

130x80 cm	51x31" in.
160x90 cm	63x35" in.
180x90 cm	71x35" in.
180x100 cm	79x35" in.
200x100 cm	78x39" in.

#### Rotondo spessore cm 3 h.

Round / 1,2" thick.

Ø 60 cm	Ø 23,5" in.
Ø 70 cm	Ø 27" in.
Ø 80 cm	Ø 31" in.
Ø 90 cm	Ø 35" in.
Ø 100 cm	Ø 39,5" in.
Ø 120 cm	Ø 47" in.
Ø 130 cm	Ø 51" in.
Ø 140 cm	Ø 55" in.
Ø 150 cm	Ø 59" in.

#### Rotondo - Componibile 2 pezzi

spessore cm 3 h.

Round 2 pieces / 1,2" thick.

Ø 180 cm 2 pz.	Ø 71" in.
Ø 200 cm 2 pz.	Ø 79" in.

#### Rotondo - Componibile 4 pezzi

spessore cm 3 h.

Round 4 pieces / 1,2" thick.

Ø 220 cm 4 pz.	Ø 86,5" in.
Ø 250 cm 4 pz.	Ø 98" in.
Ø 280 cm 4 pz.	Ø 110" in.
Ø 300 cm 4 pz.	Ø 118" in.

**Nota: leggere le caratteristiche del prodotto prima dell'acquisto (vedi pag. 146)**

**Note: read the information about the product, before using (see pag. 146)**







# BASI TAVOLO E SEDIE IN FERRO BATTUTO

*Wrought iron Bases and Chairs*

## Base Umbria



**Non Smontabile**  
Not Removable

Forma Shape	Misura ferro Iron Measure	Ferro Quadrato cm Square Iron cm
RETTANGOLARE RECTANGULAR	60x100	22x22
	60x120	22x22
	60x140	22x22
	70x160	22x22
	70x180	22x22
QUADRATO SQUARE	70x200	22x22
	60x60	20x20
	70x70	20x20
ROTONDO ROUND	80x80	20x20
	Ø 60	18x18
	Ø 80	18x18
	Ø 100	22x22
	Ø 120	22x22

**Colore base:** Grigio / Nero / Bianco  
**Colore a richiesta +10%**

**Base color:** Grey / Black / White  
**Color on request +10%**

## Base Portofino

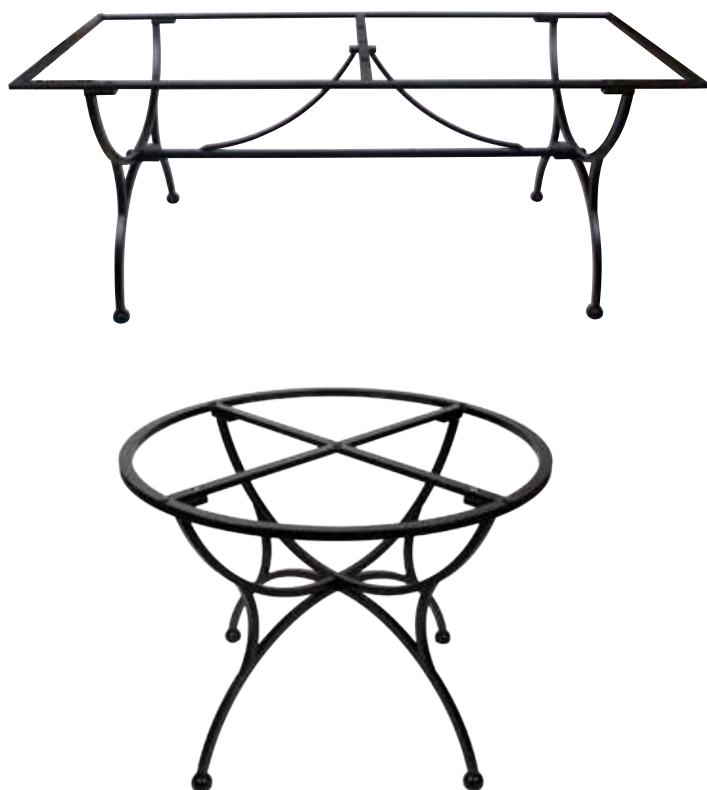

**Smontabile**  
Removable

Forma Shape	Misura ferro Iron Measure	Ferro Quadrato cm Square Iron cm
RETTANGOLARE RECTANGULAR	65x140	22x22
	75x180	22x22
	85x200	22x22
	80x280	22x22
QUADRATO SQUARE	70x70	20x20
	100x100	22x22
	120x120	22x22
ROTONDO ROUND	Ø 70	20x20
	Ø 100	22x22
	Ø 120	22x22

**Colore base:** Grigio / Nero / Bianco  
**Colore a richiesta +10%**

**Base color:** Grey / Black / White  
**Color on request +10%**

## Bistrot Smontabile

Cm 73 h



 **Smontabile**  
Removable

Forma Shape	Misura ferro Iron Measure	Ferro cm Iron cm
ROTONDO ROUND	Ø 55	22x22
	Ø 65	22x22

**Colore base:** Grigio / Nero / Bianco  
**Colore a richiesta +10%**

**Base color:** Grey / Black / White  
**Color on request +10%**

## Classica bassa

Cm 45 h.



 **Non Smontabile**  
Not Removable

Forma Shape	Misura ferro Iron Measure	Ferro cm Iron cm
RETTANGOLARE RECTANGULAR	60x40	22x22
	80x50	22x22
	100x60	22x22
	120x60	22x22

**Colore base:** Grigio / Nero / Bianco  
**Colore a richiesta +10%**

**Base color:** Grey / Black / White  
**Color on request +10%**





## Umbria

**Colore base:**  
Grigio / Nero / Bianco  
**Colore a richiesta +10%**

**Base color:**  
Grey / Black / White  
**Color on request +10%**



CON BRACCIOLI  
WITH ARMS  
Size: H 100 - L 54 - P 50 - HS 46

NO BRACCIOLI  
NO ARMS  
Size: H 100 - L 42 - P 50 - HS 46

## Italia

**Colore base:**  
Grigio / Nero / Bianco  
**Colore a richiesta +10%**

**Base color:**  
Grey / Black / White  
**Color on request +10%**



CON BRACCIOLI  
WITH ARMS  
Size: H 100 - L 54 - P 50 - HS 46

NO BRACCIOLI  
NO ARMS  
Size: H 100 - L 42 - P 50 - HS 46

## Sicilia

**Colore base:**  
Grigio / Nero / Bianco  
**Colore a richiesta +10%**

**Base color:**  
Grey / Black / White  
**Color on request +10%**

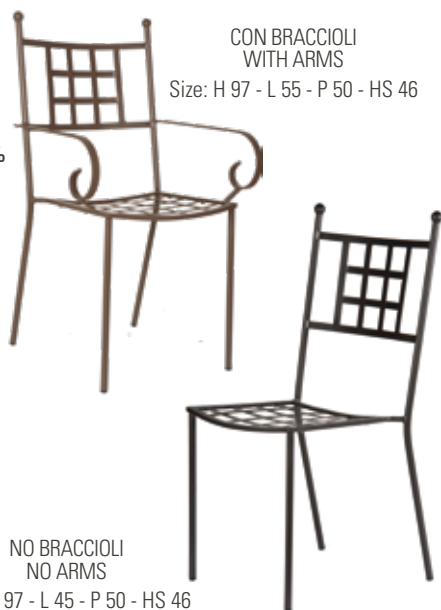

CON BRACCIOLI  
WITH ARMS  
Size: H 97 - L 55 - P 50 - HS 46

NO BRACCIOLI  
NO ARMS  
Size: H 97 - L 45 - P 50 - HS 46

## Toscana

**Colore base:**  
Grigio / Nero / Bianco  
**Colore a richiesta +10%**

**Base color:**  
Grey / Black / White  
**Color on request +10%**



CON BRACCIOLI  
WITH ARMS  
Size: H 97 - L 55 - P 50 - HS 46

NO BRACCIOLI  
NO ARMS  
Size: H 97 - L 45 - P 50 - HS 46

## Portofino

**Colore base:**  
Grigio / Nero / Bianco  
**Colore a richiesta +10%**

**Base color:**  
Grey / Black / White  
**Color on request +10%**



CON BRACCIOLI  
WITH ARMS  
Size: H 100 - L 55 - P 50 - HS 46

NO BRACCIOLI  
NO ARMS  
Size: H 100 - L 42 - P 50 - HS 46

## Panchina Portofino

Hs 46 cm

Size: H 97 - L 148 - P 50 - HS 46

**Colore base:**

Grigio / Nero / Bianco

**Colore a richiesta +10%**

**Base color:**

Grey / Black / White

**Color on request +10%**



## Divano Umbria

Hs 42 cm



**Divano 2 posti** L 130 - P 53 - H 90

**Poltrona** L 65 - P 53 - H 90



**Divano 3 posti** L 195 - P 53 - H 90

90

29

## CUSCINI *Pillows*



Modello  
Model

Descrizione  
Description

1 | materassino/non sfoderabile

2 | sfoderabile

2 | non sfoderabile

**Colori:** Ercù / Giallo

**Colours:** Ercù / Yellow







# BASI TAVOLO E SEDIE IN LEGNO

*Wood Bases and Chairs*

# MODELLI DI BASI IN LEGNO *Models of Wood bases*

## Finiture Legno/Colori Disponibili Colors



Col. 1



Col. 2



Col. 3



Col. 4



Art. BS/TAV/10  
codice base tavolo

Misura legno  
*Iron Measure*

Altezza  
*Height*

90x90

70

110x110

70

130x80

70

190x90

70

Seggiola SG/511

**Basi:** A richiesta disponibili in altre misure e finiture colore

**Bases:** Available in other sizes and colors



Art. BS/TAV/03  
codice base tavolo

Misura legno  
*Iron Measure*

Altezza  
*Height*

90x90

70

110x110

70

130x80

70

190x90

70

Seggiola SG/03

**Basi:** A richiesta disponibili in altre misure e finiture colore

**Bases:** Available in other sizes and colors



**Art. BS/TAV/08**  
codice base tavolo

Misura legno <i>Iron Measure</i>	Altezza <i>Height</i>
90x90	70
110x110	70
130x80	70
190x90	70

Seggiola SG/12

**Basi:** A richiesta disponibili in altre misure e finiture colore  
**Bases:** Available in other sizes and colors

\*Piano tavolo non compreso nel prezzo.  
\*Table top not included in the price.



**Art. BS/TAV/07**  
codice base tavolo

Misura legno <i>Iron Measure</i>	Altezza <i>Height</i>
90x90	70
110x110	70
130x80	70
190x90	70

Seggiola SG/07

**Basi:** A richiesta disponibili in altre misure e finiture colore  
**Bases:** Available in other sizes and colors



**Art. BS-40/TAV/10**  
codice base tavolo

Misura legno <i>Iron Measure</i>	Altezza <i>Height</i>
70x70	40
100x100	40
100x50	40
130x70	40

**Basi:** A richiesta disponibili in altre misure e finiture colore  
**Bases:** Available in other sizes and colors





COLLEZIONE

# PANNELLI & PIASTRELLE

*Panels & Tiles*







**RE/03**

Piano tavolo in travertino e cotto  
cm70x70



**PANNELLO  
"PATCHWORK"**  
misure, decori e formati  
su richiesta

# PANNELLI & PIASTRELLE *Panels & Tiles*

FORMATI DISPONIBILI / SHAPES AVAILABLE: CM 10X10 - CM 15X15 - CM 20X20

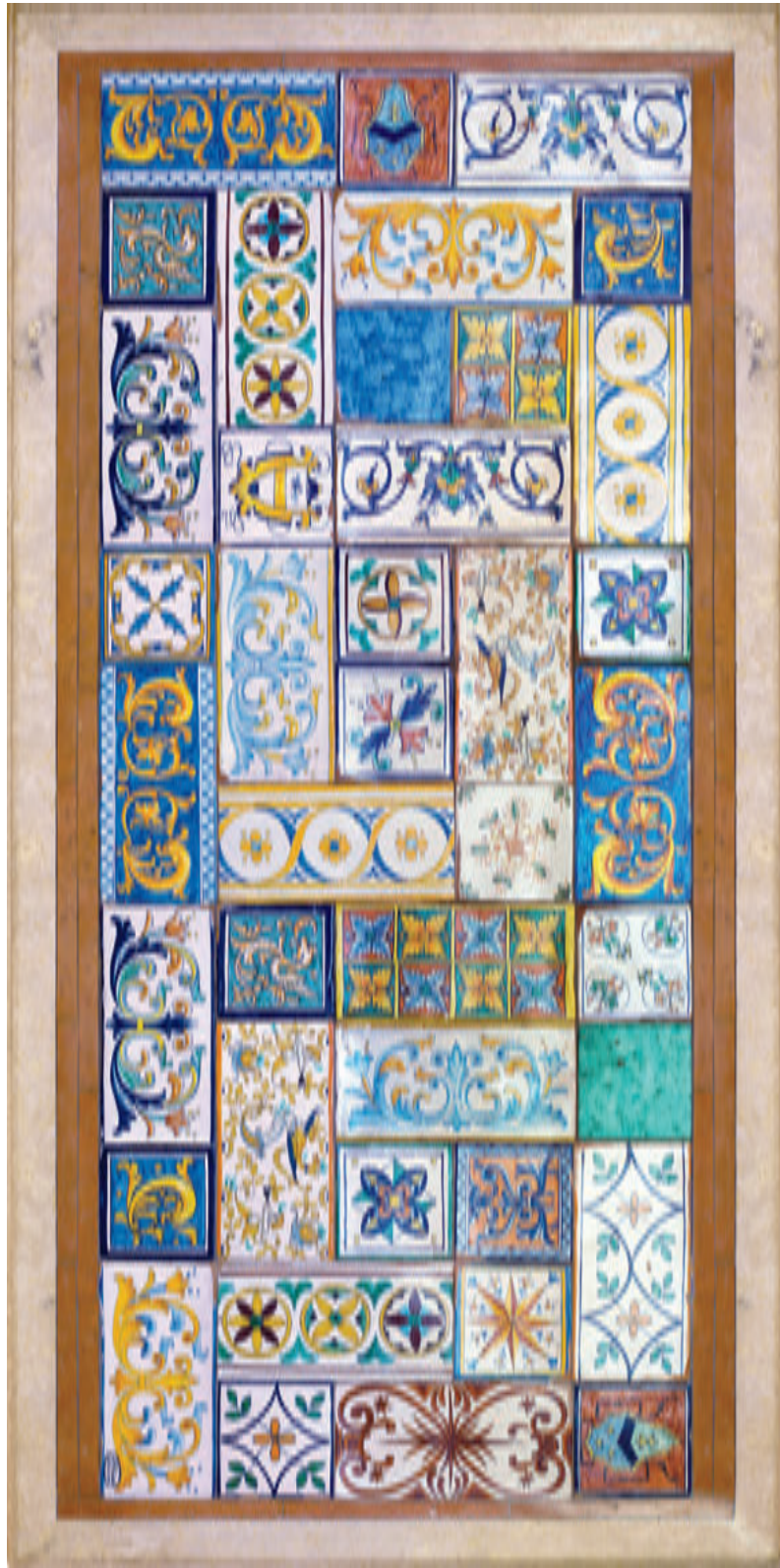

**PA/08**  
cm 200x100

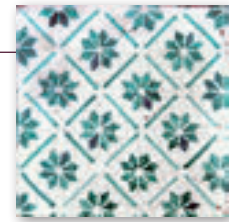

**PT 51V**



**PT 51A**



**PT 55V**



**PT 55B**



**PT 52V**



**PT 52A**



**PT 54V**



**PT 54A**



**PA/05**  
cm 190x90



**PT 50V**



**PT 50A**



**PT 49V**

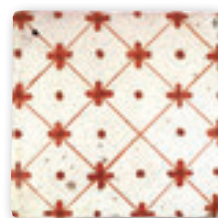

**PT 49A**



**PT 53V**

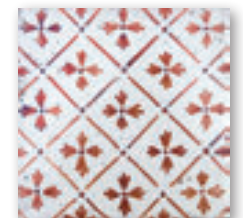

**PT 53A**



**PT 45**  
cm 15x15  
cm 20x20



**PT 43**  
cm 15x15  
cm 20x20



**PT 22**  
cm 15x15  
cm 20x20



**PT 21**  
cm 15x15  
cm 20x20



**PT 23**  
cm 15x15  
cm 20x20



**PT 27**  
cm 15x15  
cm 20x20



**PT 58**  
cm 15x15  
cm 20x20



# PANNELLI & PIASTRELLE *Panels & Tiles*

FORMATI DISPONIBILI / SHAPES AVAILABLE: CM 10X10 - CM 15X15 - CM 20X20



PT 01



PT 02



PT 03



PT 13



PT 04



PT 05



PT 06



PT 16



PT 07



PT 08



PT 15



PT 19



PT 10



PT 11



PT 12



PT 09



PT 24



PT 69



PT 61



PT 63



PT 18



PT 25



PT 28



PT 24



PT 14



PT 17



PT 39



PT 66



PT 65



PT 34



PT 35



PT 67



PT 20



PT 20/B



PT 68



PT 38



PT 33

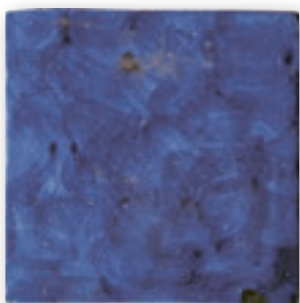

PT/CL/BLU



PT/U/B



PT/CL/VERDE



PT/CL/ARANCIO



PT/CL/GIALLO



# PANNELLI & PIASTRELLE *Panels & Tiles*

FORMATI DISPONIBILI / SHAPES AVAILABLE: CM 15X30 - CM 10X20 - CM 15X15 - CM 10X10





PT/ MS/030

PT/MS/015



PT/ PP/N/030

PT/ PP/N/015



PT/ DR/030 B

PT/29



PT/ TS/030

PT/ TS/015



PT/ SN/030

PT/60



PT/ PR/030



PT/ RM/B/030

PT/ RM/015



PT/ FR/030



PT/ RF/N/030



PT/ PP/030



**PT/ PN 55**  
cm 90X90



**PT/ PN 56**  
cm 90X90



**PT/ PN 57**  
cm 100X100



**PT/MC/030** cm 15x30



**PT/MC/15/02** cm 15x15



**PT/MC/15/03** cm 15x15



**PT/FI/02** cm 15x15



**PT/FI/01** cm 15x15



**PT/MC/B/30** cm 15x30



**PT/SN/015** cm 15x15



**PT/GL/02**  
cm 15x15

**PT/GL/03**  
cm 15x15



**PT/FI/04** cm 15x15



**PT/COTTO**  
cm 10x10



**PT/U/B**  
cm 10x10



**PT/FI/05**  
cm 10x10



**PT/FI/06**  
cm 10x10

PT/GL/01  
Piastrina cm 15x15



**Pannello realizzato  
con piastrelle in cotto**  
cm 10x10  
(Misure a richiesta)



# PIASTRELLE DECORATE

“COTTO FORTE”

30X30 cm / 40X40 cm

Hand Painted Cotto Tiles

*l'Antica*  
Deruta

PT/DR/01

CAT. CLASS 



PT/DR/02

CAT. CLASS 



PT/DR/03

CAT. CLASS 



PT/DR/04

CAT. CLASS 



PT/DR/05

CAT. CLASS 



PT/DR/06

CAT. CLASS 



# PIASTRELLE DECORATE "COTTO FORTE" 30X30 cm / 40X40 cm

*Hand Painted Cotto Tiles*

PT/DR/07

CAT. CLASS 



PT/DR/09

CAT. CLASS 



PT/DR/10

CAT. CLASS 



110

PT/DR/11

CAT. CLASS 



PT/DR/12

CAT. CLASS 



PT/DR/13

CAT. CLASS 



PT/DR/14

CAT. CLASS 



PT/DR/15

CAT. CLASS 



PT/DR/16

CAT. CLASS 



PT/DR/17

CAT. CLASS 



PT/DR/18

CAT. CLASS 



PT/DR/19

CAT. CLASS 





# PIASTRELLE DECORATE "COTTO FORTE" 30X30 cm / 40X40 cm

Hand Painted Cotto Tiles

PT/DR/21

CAT. CLASS ★★



PT/DR/22

CAT. CLASS ★★



PT/DR/23

CAT. CLASS ★★



PT/DR/25

CAT. CLASS ★★



112

PT/DR/26

CAT. CLASS ★★



PT/DR/27

CAT. CLASS ★★



PT/DR/28

CAT. CLASS 



PT/DR/29

CAT. CLASS 



PT/DR/30

CAT. CLASS 



PT/DR/31

CAT. CLASS 



PT/AB 30

CAT. CLASS 



PT/AR 30

CAT. CLASS 



# PIASTRELLE DECORATE "COTTO FORTE" 30X30 cm / 40X40 cm

*Hand Painted Cotto Tiles*

PT/NM 30/06

CAT. CLASS 



PT/NM 30/07

CAT. CLASS 



PT/NM/01

CAT. CLASS 



PT/RS 30

CAT. CLASS 



PT/FN/30

CAT. CLASS 



114

## PIASTRELLE CON CORNICE LEGNO

*Tiles with wood frame*



CRN/01

Cornice avorio+oro  
*Gold+ivory frame*

Piastrella 30x30 cm

Piastrella 40x40 cm



CRN/02

Cornice avorio  
*Ivory frame*

Piastrella 30x30 cm

Piastrella 40x40 cm



# PIASTRELLE IN COTTO NATURALE

*Natural Cotto tiles*



Lavorazione Artigianale  
Fatta a Mano  
*Artisan Handmade*

Rettangolo *Rectangular tile*



Quadrato *Square tile*



Rombo *Rhomboidal tile*



Esagono *Hexagonal tile*



Ottagono *Octagonal tile*



Ottagono Irregolare *Irregular octagonal tile*



Battiscopa *Skirting tile*



Battiscopa Stondato *Rounded skirting tile*



Listello *Lath*



1. Mod. Matita *Mod. Pencil*
2. Mod. Omega *Mod. Omega*
3. Mod. "P" *Mod. "P"*



# PIASTRELLE IN COTTO UNICOLORE

*Unicolor Cotto tiles*



Lavorazione Artigianale  
Fatta a Mano  
*Artisan Handmade*

PT/SM/01/ White *White*



PT/SM/02/ Trasparente *Sheer*

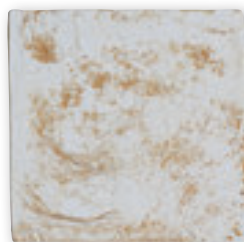

PT/SM/03/ Tortora *Turtle*



PT/SM/04/ Craclé *Craclé*



PT/SM/05/ Miele *Honey*



PT/SM/06/ Arancio *Orange*

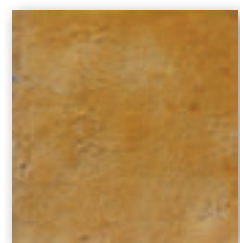

118

PT/SM/07/ Pesca *Peach*



PT/SM/08/ Ciclamino *Cyclamen*



PT/SM/09/ Viola *Violet*



PT/SM/10/ Blu *Cobalt*

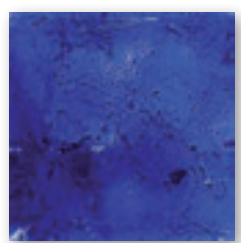

PT/SM/11/ Azzurro *Sky-Blue*

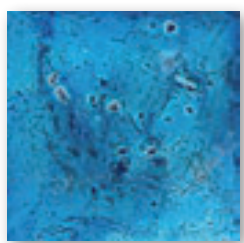

PT/SM/12/ Verde rame *Verdigris*

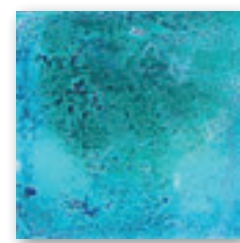

PT/SM/13/ Verde *Green*



PT/SM/14/ Bordeaux *Bordeaux*



PT/SM/15/ Marrone *Brown*

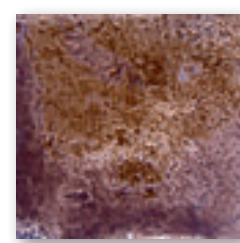

# FORME E DIMENSIONI DISPONIBILI PER PIASTRELLE IN COTTO NATURALE E COTTO UNICOLORE



**IMPORTANTE!** Il **Cotto Naturale** viene fornito grezzo; il materiale va trattato dopo la posa. Si consiglia di richiedere sempre le istruzioni per la posa in opera e per il trattamento del **Cotto Naturale** e del **Cotto Smaltato**.

**IMPORTANT!** **Nature Cotto** is delivered raw; the material should be treated after laying. It is recommended to always ask for the **Natural Cotto** and **Polished Cotto** laying and handling instructions.

## Rettangolo

*Rectangular tile*

COD.	DIMENSIONI cm DIMENSIONS cm	m <sup>2</sup>
FC-R1	5x25x1/1,5	80,00
FC-R2	10x30x1/1,5	32,68
FC-R3	15x30x1/1,5	22,00
FC-R4	20x40x1/1,5	12,50

## Quadrato

*Square tile*

COD.	DIMENSIONI cm DIMENSIONS cm	m <sup>2</sup>
FC-Q1	5x5x1/1,5	400,00
FC-Q2	10x10x1/1,5	100,00
FC-Q3	15x15x1/1,5	44,44
FC-Q4	20x20x1/1,5/2	22,67
FC-Q5	25x25x1/1,5/2	16,00
FC-Q6	30x30x1/1,5/2	11,10

## Rombo

*Rhomboidal tile*

COD.	DIMENSIONI cm DIMENSIONS cm	m <sup>2</sup>
FC-Rh1	10x1/1,5	111,11
FC-Rh2	14,5x1/1,5	57,50

## Esagono

*Hexagonal tile*

COD.	DIMENSIONI cm DIMENSIONS cm	m <sup>2</sup>
FC-Es1	10x2	54,10

## Ottagono

*Octagonal tile*

COD.	DIMENSIONI cm DIMENSIONS cm	m <sup>2</sup>
FC-Ot1	24x24x2/	21,10

## Ottagono Irregolare

*Irregular octagonal tile*

COD.	DIMENSIONI cm DIMENSIONS cm	m <sup>2</sup>
FC-Oi1	20x20x1/2	13,70

## Battiscopa

*Skirting tile*

COD.	DIMENSIONI cm DIMENSIONS cm	ml
FC-B1	8/10/12x30x1,8	3,30

## Battiscopa Stondato

*Rounded skirting tile*

COD.	DIMENSIONI cm DIMENSIONS cm	ml
FC-BS1	8/10/12x30x1,8	3,30

## Listelli

*Lath*

COD.	DIMENSIONI cm DIMENSIONS cm	ml
FC-L-1	20x3(h)x2,5	1 ml (5 pz.)
FC-L-2	20x5(h)x2,5	1 ml (5 pz.)
FC-L-3	20x5(h)x2,5	1 ml (5 pz.)





**PN/68**  
cm90x40

120



**PT/33**  
cm10x10

**PT/39**  
cm10x10



**PN/68**  
Cm 130x100  
piastrelle  
cm10x10  
misure  
a richiesta

121



**PN/57**  
cm90x40  
piastrelle cm10x10



**PN/14**

cm90x60-piastrelle cm 15x15



**PN/12/T**

cm100x60-piastrelle cm 20x20



**PN/13**  
cm90x60-piastrelle cm 15x15



**PN/11**  
cm90x60-piastrelle cm 15x15

PANNELLI & PIASTRELLE *Panels & Tiles*



**PN/52**  
cm100x60  
piastrelle cm10x10



**PN/NM/07**

cm60x45 solo piastrelle  
(cm70X55 con cornice legno)



**PN/NM/08**

cm60x45 solo piastrelle  
(cm70X55 con cornice legno)



**PN/NM/03**

cm60x60 solo piastrelle  
(cm70X70 con cornice legno)

**PN/NM/05**

cm60x45



**PN/NM/10**

cm60x45





1



1.  
**PN/FI/05**  
cm60x60solo piastrelle  
(cm70X70 con cornice legno)
2.  
**PN/NM/04**  
cm60x60
3.  
**PN/FI/06**  
cm60x60solo piastrelle  
(cm70X70 con cornice legno)
4.  
**PN/NM/06**  
cm140x60-piastrelle cm 10x10

3



2



127

4





**PN/ST/AU**

cm60x60solo piastrelle  
(cm70X70 con cornice legno)



**PN/ST/ES**

cm60x60solo piastrelle  
(cm70X70 con cornice legno)



123



**PN/ST/IV**

cm60x60solo piastrelle  
(cm70X70 con cornice legno)

**PN/ST/PR**

cm60x60solo piastrelle  
(cm70X70 con cornice legno)

**CRD/03**

Credenza con alzata  
e inserti in ceramica  
cm110x50x82h



PN/21 90x150 cm



130



PN/31 100x60 cm

PN/NM/09 140x60 cm



PN/51 60x60 cm

PN/30 50x50 cm



PN/29 50x50 cm





32

**PN/60**  
cm90x60  
piastrelle cm30x30







# PROGETTI

*Projects*









136









139

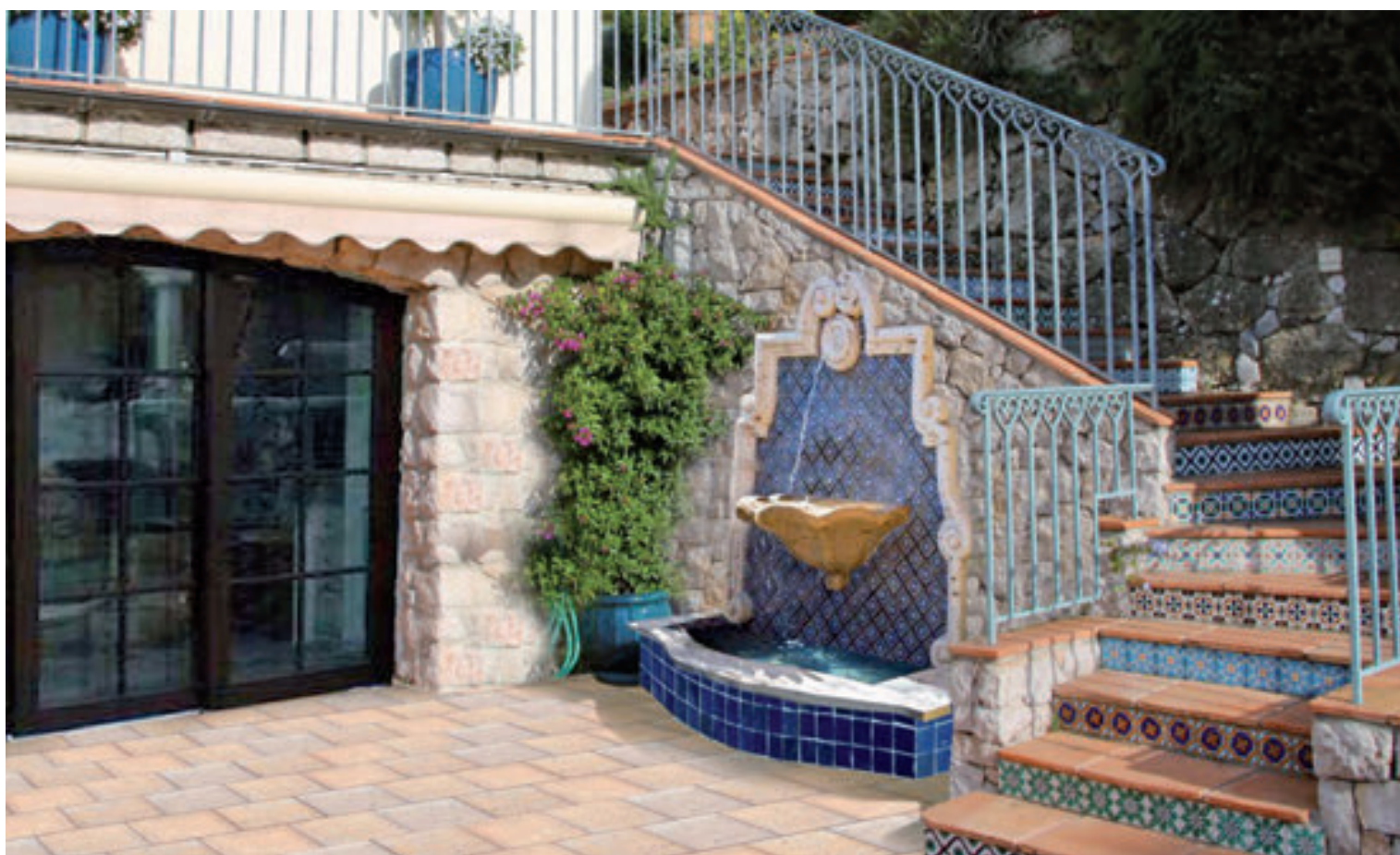















## Condizioni di vendita. Caratteristiche del prodotto.

### Condizioni di vendita

Tutti i prodotti presenti in questo catalogo sono realizzati e distribuiti da L'Antica Deruta. L'Antica Deruta snc ha sede in SS E 45 - Km 73,800 - 06053 Deruta (Pg) - Italia - P.IVA e C.F. 00207950544. Il presente catalogo annulla e sostituisce tutti i precedenti emessi per i prodotti in esso indicati, e resta valido sino a nuove comunicazioni da parte della società L'Antica Deruta.

### Tavoli "TRAVERTINO E COTTO"

I piani della linea COTTO&PIETRA sono caratterizzati da un esclusivo Vintage Look, che li rende unici nel genere; questo particolare effetto lo si ottiene a seguito di diversi processi manuali interni ai nostri laboratori. Questi piani tavolo realizzati in travertino (lastra sottostante), e sullo stesso viene fissato un mosaico di piastrelle di terracotta lasciate naturali e/o decorate, a formare innumerevoli motivi decorativi. Questa particolare tipologia di piani tavolo è idonea per essere utilizzata sia all'interno che all'esterno: per un uso esterno prolungato negli anni, al fine di garantirne l'integrità dei materiali e dei colori originali sia della terracotta che del travertino, è obbligatorio effettuare il trattamento consigliato riportato qui di seguito. Tutti i nostri piani tavolo sono trattati con cere naturali e olii, applicati con speciali procedimenti testati, al fine di renderli impermeabili e proteggerne la superficie, rendendoli così ideali a non assorbire nessun tipo di sostanza. EVITARE di far venire a contatto con la superficie NON MAIOLICATA DEL PIANO (cioè le parti in cotto naturale e/o in travertino), con sostanze corrosive, acide o stoviglie calde: se ciò accadesse, si potrebbero verificare delle macchie sulla superficie dello stesso; tali macchie sono eliminabili, ma solo con particolari processi che solo noi in laboratorio possiamo effettuare. Al fine di preservare la bellezza dei piani nel tempo e conservare le caratteristiche tecniche di resistenza e quant'altro sopra descritto, si consiglia di effettuare periodicamente (almeno 1 volta all'anno, prima della stagione invernale) un semplice trattamento di manutenzione (lavaggio e ripristino cere); con ogni piano tavolo consegniamo un KIT di manutenzione, contenente un barattolo di cera e un foglietto illustrativo. In inverno, se non utilizzato si consiglia di coprire la superficie dello stesso con un panno semplice, impermeabile; se coperto, può essere lasciato all'esterno, anche sotto l'azione diretta degli agenti atmosferici.

### Tavoli in PIETRA LAVICA

La superficie dei piani realizzati in pietra lavica ceramica risulta essere sempre lucida con colori brillanti, e con una caratteristica "ragnatela" nello smalto di fondo, che in gergo tecnico chiamiamo "craque", ineliminabile e casuale da un tavolo all'altro. La pietra lavica è di origine vulcanica e si estrae in blocchi dalle cave Siciliane; viene poi tagliata in lastre in base alle dimensioni richieste. Prima di iniziare la decorazione la lastra viene smaltata al fine di rendere la superficie omogenea; una volta decorati, i tavoli vengono cotti in forni speciali che arrivano a circa 1000°C per circa 18 / 24 ore. Questi piani tavolo non hanno bisogno di nessuna manutenzione, hanno un'altissima resistenza all'urto e al graffio, sono impermeabili e possono essere puliti con acqua e sapone; sopportano senza problemi alte o basse temperature o qualsiasi agente atmosferico.

### Arredi In Ferro

Tutte le nostre basi e seggiole in ferro sono realizzate artigianalmente e sono consigliate sia per un uso interno che esterno, come indicato nella scelta a listino. Il trattamento di zincatura e successive mani di verniciatura garantiscono l'inalterabilità nel tempo dagli agenti atmosferici e consentono quindi di ottenere prodotti affidabili e di semplice manutenzione; la pulizia può avvenire con semplice panno inumidito d'acqua.

### Piastrelle decorate e pannelli Piastrelle in cotto naturale

Tutte le nostre piastrelle sono in cotto fatto a mano\* e tutte dipinte a mano una per una; per la particolare lavorazione artistica, completamente artigianale in tutte le fasi di lavorazione, si possono riscontrare lievi variazioni di colore e/o lievi variazioni nelle misure delle piastrelle, queste differenze vanno accettate e considerate al momento dell'ordine. In particolare questa diversità si può accentuare in piastrelle acquistate in periodi di tempo diversi: questa casualità è insita nelle lavorazioni artigianali e va a certificare l'artigianalità della lavorazione e quindi va considerata come un pregio e non un difetto dell'oggetto acquistato; i colori visibili a catalogo vanno considerati indicativi: verificare il colore desiderato consultando la cartella colori disponibile dal rivenditore e/o richiedendoci una piastrella "campione". Per le Piastrelle in Cotto Naturale è importante ricordarsi di richiederci sempre le istruzioni e/o i consigli per la posa in opera ed il conseguente trattamento del pavimento (la mancanza dell'osservanza dei nostri consigli e/o il ritardo nell'effettuare il trattamento indicato non appena terminata la posa dei materiali può causare danni evidenti alla superficie delle stesse, a volte non più eliminabili); ci esoneriamo quindi da qualsiasi responsabilità per danni alla superficie del cotto naturale, resi evidenti dall'incuria nell'effettuare la posa e/o il trattamento in modo repentino. \*ad eccezione della categoria denominata a listino COTTO FORTE che sono piastrelle in cotto industriale.

### Realizzazioni speciali / Progetti:

a richiesta si realizzano articoli di misura e decorazioni diverse da quelle standard indicate a catalogo; il prezzo per tali lavorazioni speciali, realizzate a richiesta, verrà fornito al momento della presa visione del progetto.

### Imballo Tavoli

#### Basi e Seggiole in Ferro / Piastrelle

I piani tavolo vengono sistemati verticalmente in solide casse di legno, che offrono massima sicurezza nel trasporto ed una facile movimentazione (vedi foto). Le basi e le seggiole vengono imballate in scatole di cartone e/o lasciate sfuse (se di dimensioni fuori standard), e avvolte con lastre di pluriball e/o cartone. Le piastrelle vengono spedite in scatole di cartone triplo.

### Spese d'imballo per Tavoli e Basi Seggiole in ferro:

- considerare un + 4% sul netto valore merce con un minimo di € 60,00 + iva a fornitura - per spedizioni verso America, Asia (e comunque verso tutti i paesi che richiedono legno trattato - con particolari certificazioni), considerare un + 5% sul netto valore merce, con un minimo di € 100,00 a fornitura

### Resi di merce:

eventuali reclami sulla non conformità della merce vanno comunicati entro 48 dal ricevimento della stessa; i resi di merce sono ammessi solo se accompagnati da nostra autorizzazione scritta e solo per particolari e fondati motivi; le spese di trasporto per la riconsegna merce sono a carico del cliente; la ditta L'Antica Deruta si esonera da ogni responsabilità nel caso in cui la merce restituita arrivi danneggiata per l'incuria del cliente nell'effettuare l'imballaggio del reso. Non si accettano resi di merce realizzata su misura e/o con colori personalizzati.

## Sales conditions. Product features.

### Sales conditions

All the products included in this catalogue are produced and distributed by L'Antica Deruta.

L'Antica Deruta snc is based in SS E 45 - Km 73,800 - 06053 Deruta (Pg) - Italy VAT N. and tax code 00207950544.

This catalogue cancels and replaces all the previous ones published for the products here included, and will remain valid until further communications by L'Antica Deruta company.

### "TRAVERTINE and COTTO" Tables Top

Those tables have a very exclusive and unique vintage look, obtained after many special, handmade process on all natural materials we use to realize them.

Those tops are made of travertine (slab) and a mosaic of hand made terracotta tiles, natural or decorated in many different design and fixed on it.

This particular type of table top is suitable for use both indoors and outdoors: for prolonged outdoor use over the years, in order to guarantee the integrity of the original materials and colors, of both terracotta and travertine, it is mandatory to follow the treatment below.

All our table tops are treated with natural waxes and oils, applied with special tested procedures, in order to make them waterproof and protect the surface, and prevent absorbing any type of substance.

AVOID contact with the surface of the table top with corrosive, acidic or hot dishes: if this happened on the non-majolica part (natural terracotta and / or travertine part), stains could occur on the surface; these stains can be eliminated but only with particular processes that we can carry out in the laboratory.

In order to preserve the beauty of the tops over time and maintain the technical characteristics of resistance and anything else described above, we advise to periodically (at least once a year, before the winter season) a simple maintenance treatment (washing and wax recovery); with each table top, we deliver a maintenance KIT, containing wax and an instruction sheet. In winter, if not used, it is recommended to cover the surface of the same with a simple, waterproof cloth, and then you can leave it outside under the rain or snow with no problem.

### "VULCANIC STOLE" Tables Top

The surface of the tops realized in LAVIC STONE is always shiny with bright colors; the glaze of the tables always has a "crossed line, more or less accentuated, in an absolutely random way, called with the technical term "craque"

The lavic stone we use to realize the tables comes from Vulcano mountain and is extracted in blocks from the Sicilian quarries, cut into slabs according to the required dimensions. Before starting the decoration, the slab is glazed in order to make the surface homogeneous; once decorated, the tables are cooked in special ovens that reach around 1000 °C for around 18/24 hours.; these table tops do not

need any maintenance, have a very high impact and scratch resistance, are waterproof and can be cleaned with soap and water; they resist to any weather condition, from very hot to very cold.

### Arredi In Ferro

Iron bases, benches and chairs are realized with hand made wrought iron and are perfect for indoor and outdoor use.

The special powder coating, the galvanizing process are a guarantee for a severe outdoor use.

The maintenance is very simple and they are easy to clean with a wet cloth.

### Panel decorated tiles/natural cotto tiles

All of our tiles are in handmade cotto\* and they are all hand-painted, one by one; due to the peculiar artistic work, artisanal in all its steps, you'll notice some slight color and/or shape variations. These differences must be accepted and taken into account at the moment of the order. In particular, this difference can be emphasized in tiles purchased in different periods of time: this randomness is typical of craftworks and certifies their authenticity, therefore is to be considered as a virtue and not a flaw of the purchased object; the colors in the catalogue must be considered as suggestive: verify the desired color consulting the color chart available from your dealer and/or requesting a "sample" tile. For the Natural Cotto Tiles it's important to remember to always ask for laying and treatment instructions and/or advice for the floor (failure to follow our advice and/or delay in doing the indicated treatment immediately after the laying of materials can cause evident damages to their surface that, sometimes, cannot be fixed); we therefore decline any responsibility for damages to the natural cotto surface, caused by a lack of care in laying and/or treating them promptly. \*except for the category listed as COTTO FORTE which are industrial cotto tiles.

### Special realizations / Projects:

we realize articles with different measures and decorations from those indicated in the catalogue, on request; the price for these special works, on request, will be given when examining the project.

### Tables/Iron Basis and Chairs Tiles Packaging

Table tops are set vertically into solid wooden cages, offering the maximum safety during transport and an easy handling (see picture). Basis and chairs are packed in cardboard boxes and/or left unpacked (if different from standard dimensions) and wrapped in pluriball and/or cardboard sheets. Tiles are shipped into triple cardboard boxes.

### Packaging costs for tables and iron basis / chairs:

- consider a +4% on the goods' net value on a minimum supply of € 60,00 + vat - for shipments to America, Asia (and any Country requiring wood to be processed with particular certifications) consider a +5% on the goods' net value, on a minimum supply of € 100,00.

### Returned goods:

any complaint on the goods' non-conformity must be communicated within 48 hours from receiving it; returned goods are only admitted if accompanied by our written authorization and only for particular and valid reasons; the costs of restitution must be paid by the customer; the company L'Antica Deruta declines any responsibility in case the returned goods arrive damaged for the customer's lack of care during packaging. We do not accept the restitution of made to measure and/or personalized colored goods.



# *L'Antica Deruta*

ITALIAN HOME DECORATION



CATALOGO 1  
HOME & DECOR



CATALOGO 3  
MOBILI  
CUCINA & LIVING

